

1 DESENHO DA QUADRA
ESCALA 1/100

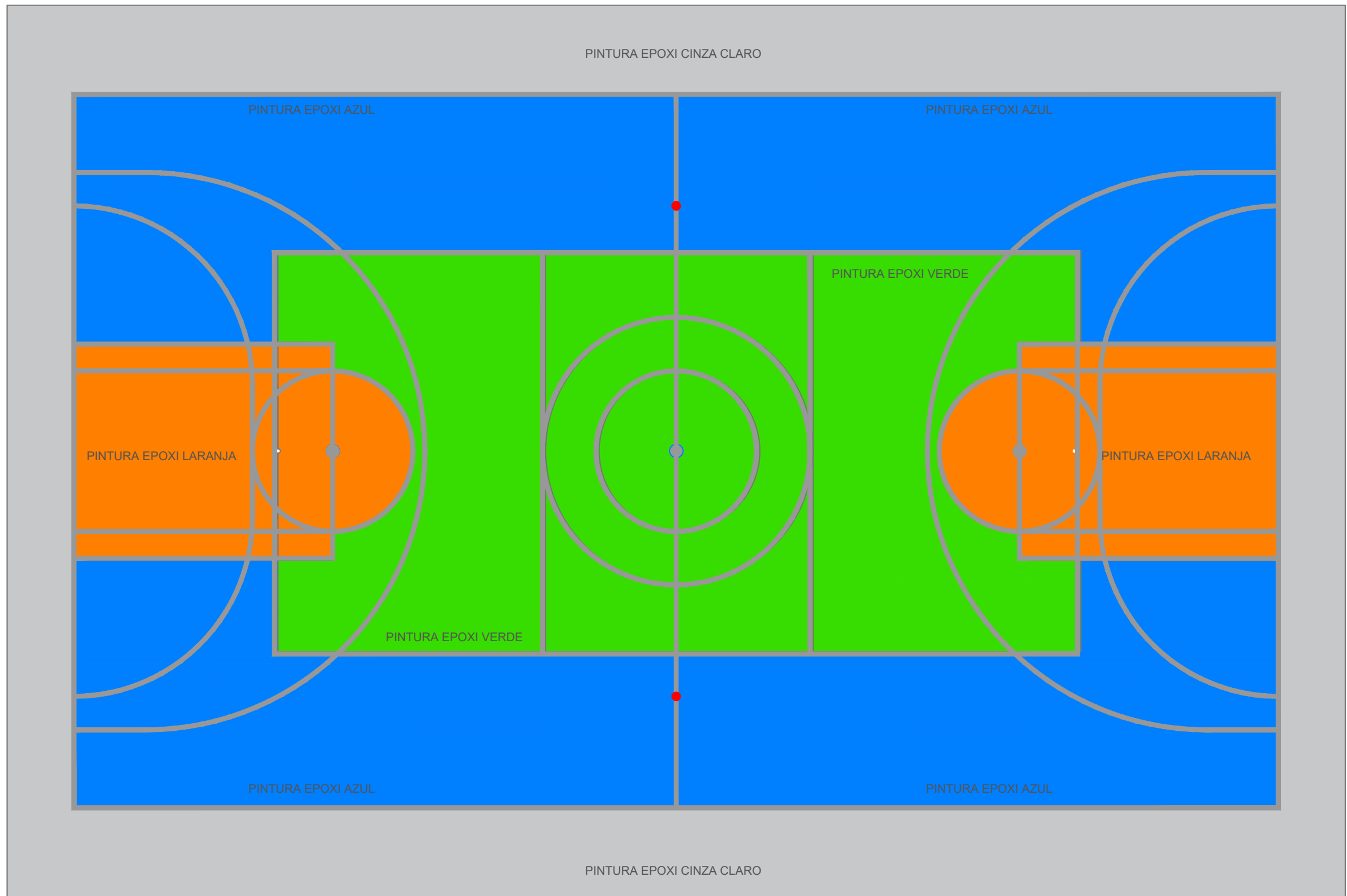

2 PINTURA DA QUADRA
ESCALA 1/100

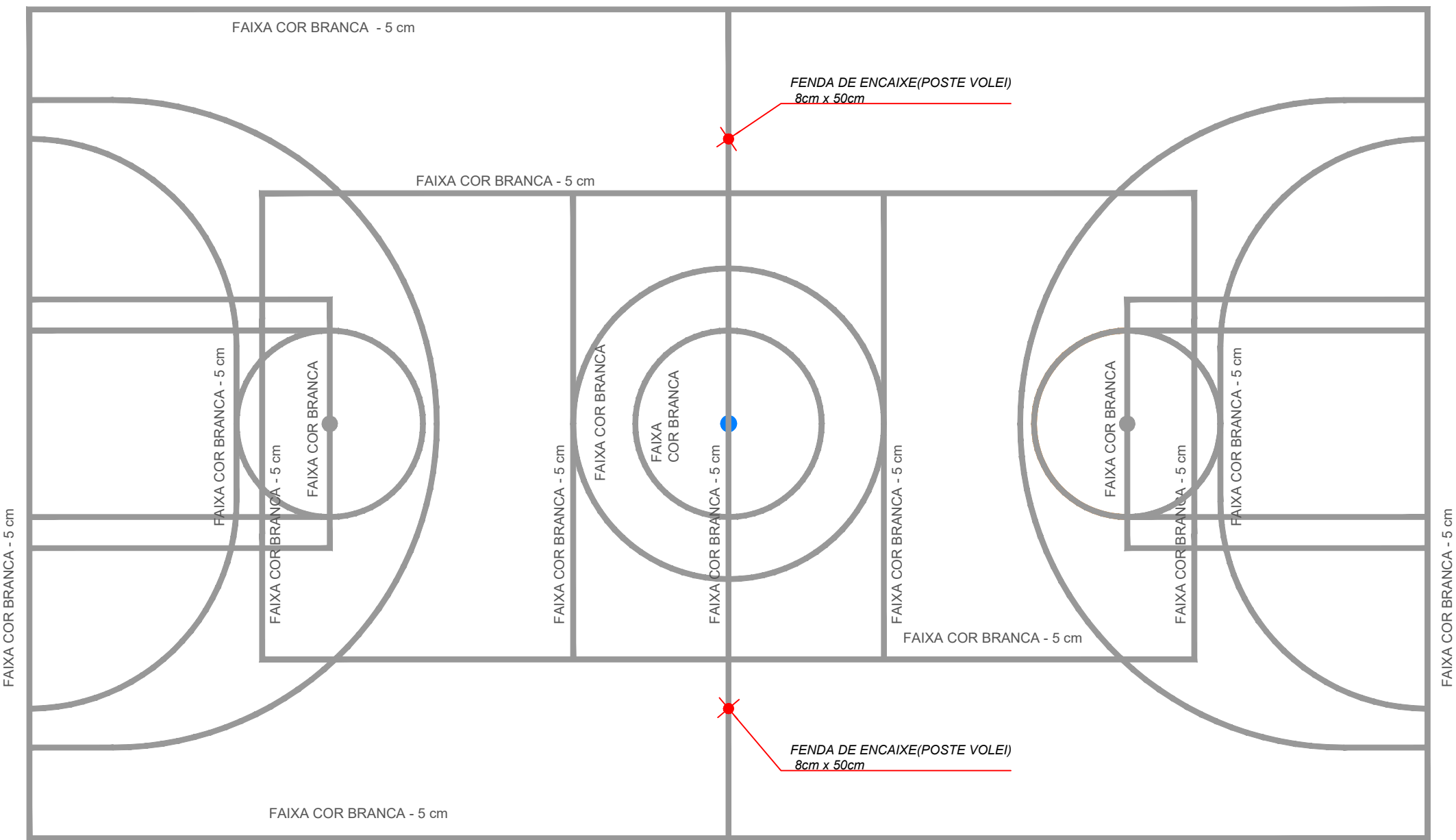

3 ESPESSURA DAS FAIXAS
ESCALA 1/100

NOTAS

- MEDIDAS E NÍVEIS EM METROS;
- VERIFICAR POSIÇÃO EXATA DOS PILARES NO PROJETO ESTRUTURAL;
- VERIFICAR DETALHES CONSTRUTIVOS PERTINENTES NAS PRANCHAS DE DETALHAMENTO;
- EM CASO DE CONFLITO DE INFORMAÇÕES ENTRE O PROJETO GRÁFICO E O MEMORIAL DESCRITIVO, PREVALECE A INFORMAÇÃO CONTIDA NOS DESENHOS;
- ALTERAÇÕES NESTE PROJETO SOMENTE COM AUTORIZAÇÃO EXPRESSA DO FNDE

REFERÊNCIAS:

- PLANILHA DE QUANTITATIVOS;
- MEMORIAL DESCRITIVO E ESPECIFICAÇÕES TÉCNICAS

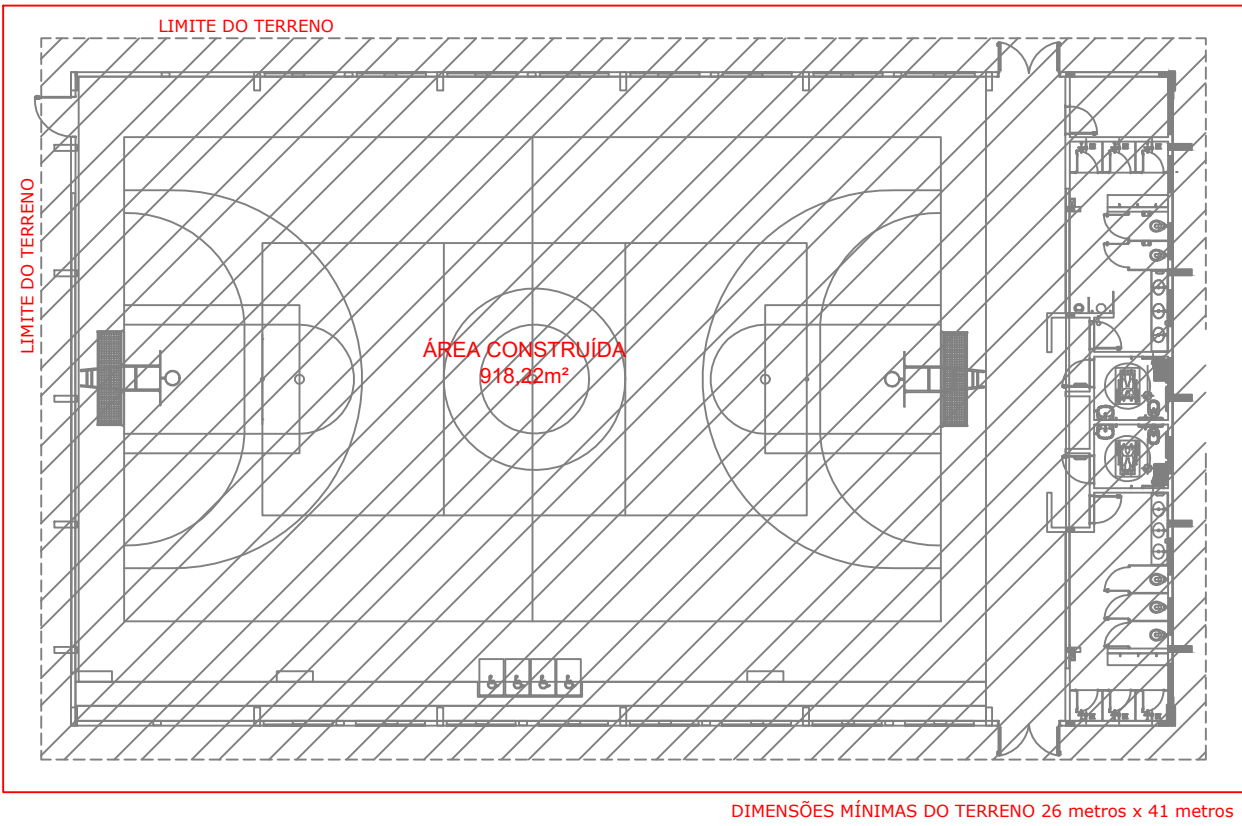

IMPLANTAÇÃO
ESCALA 1/250

QUADRO DE ÁREAS

ÁREA MÍNIMA DO TERRENO: 26 metros x 41 metros = 1.066,00 m²			
ÁREA COBERTURA:	918,22 m²	TAXA DE OCUPAÇÃO:	86,13%
ÁREA CONSTRUÍDA:	918,22 m²	COEFICIENTE DE APROVEITAMENTO:	0,90

Visto da Prefeitura Municipal

PRANCHA:

02
15

Projeto Arquitetônico

OBRA: QUADRA COBERTA COM VESTIÁRIO	ENDEREÇO: BAIRRO SÃO JOÃO	ÁREA: 918,22 m²
PROPRIETÁRIO: PREFEITURA MUN. DE GEN. CARNEIRO - PR	LOCAL: GENERAL CARNEIRO - PR	TÍTULO: PAGINAÇÃO DE PISO PINTURA DE QUADRA
Avenida Pres. Getúlio Vargas, 601 - Centro CEP 84660-000 General Carneiro - Paraná Fone/Fax (0**42) 3552 - 1441 CNPJ: 75.687.681/0001-07 E-mail: pref_eng@hotmail.com	DATA: 23.01.2024 ESCALA: 1/100 DESENHO: PABLO CASANOVA Fone: (0**42) 8813 - 7325	RESP. TÉCNICO: MARCELA DOS SANTOS GUIMARÃES Eng. Civil - CREA PR 167294/D

PREFEITURA MUNICIPAL DE GENERAL CARNEIRO - ESTADO DO PARANÁ